

Stadt. Rand. Land.

In einem Spannungsfeld zwischen Naturidylle, Landwirtschaft und urbanen Metamorphosen finden sich jenseits der Städte facettenreiche bauliche Strukturen, Nutzungen und Lebensräume, die es wert sind, in den Mittelpunkt des öffentlichen Diskurses gerückt zu werden.

Mit vier Vorträgen möchte das ArchitekturForumLübeck auf baukulturelle Themen im suburbanen oder ländlichen Raum aufmerksam machen. Hierbei soll der Blick sowohl auf die besonderen Voraussetzungen und Herausforderungen jenseits des urbanen Raumes, als auch auf beispielhafte Projekte und Entwicklungen gelenkt werden, mit dem Ziel, aufzuspüren, wie die Zukunft der Ruralität aussehen kann.



Veranstaltungsort: VHS Lübeck, Huxstraße 118-120

Eintritt: 4,50 EUR | Semestersonderpreis für Schülerinnen, Schüler und Studierende 1,00 EUR



Stadtrand Lübeck

Sigrid Meyer und Rainer Steffens
Meyer Steffens Architekten und
Stadtplaner BDA, Lübeck

Dienstag, 07.02.2023

Beginn: 19.30 Uhr

Zukunft der Ruralität

Anna Sofie Hvid, Architektin
Rural Agency, Jystrup Dänemark

Dienstag, 07.03.2023

Beginn: 19.30 Uhr

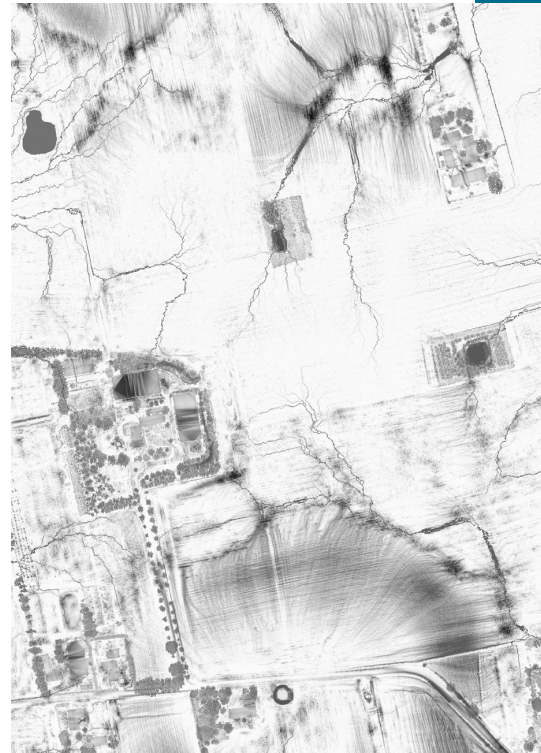

Die Herausforderungen jenseits der Metropolen

Stefan Schlicht, Architekt BDA
Schlicht Lamprecht Kern Architektur und
Stadtplanung, Schweinfurt

Dienstag, 04.04.2023

Beginn: 19.30 Uhr

zum Beispiel...

Gregor Sunder-Plassmann, Architekt BDA
Sunder-Plassmann Architekten PartGmbH,
Kappeln

Dienstag, 02.05.2023

Beginn: 19.30 Uhr



Hinweis:
Diese Vortragsreihe ist eine anerkannte
Fortbildungsveranstaltung der Architekten-
und Ingenieurkammer Schleswig-Holstein.